TÜRKİYE CUMHURİYETİ
İLİÇ KAYMAKAMLIĞI

2022 YILI
KAMU YATIRIM ve FAALİYET
RAPORU

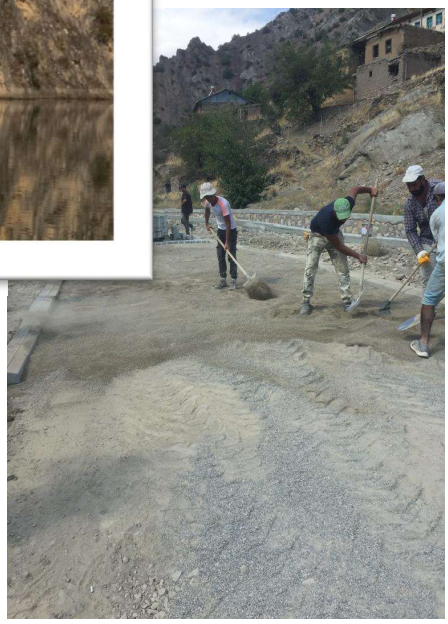

“Vatanını en çok seven
görevini en iyi yapandır”

Mustafa Kemal ATATÜRK

Bizim yoldaşımız millettir. Milletimizle beraber yürüdüğümüz müddetçe bizi yolumuzdan ayırmaya kimsenin gücü yetmeyecektir.

Recep Tayyip ERDOĞAN
Cumhurbaşkanı

ÖNSÖZ

İliç ilçemiz dinamik nüfusu, son dönemlerde artan kamu ve özel sektör yatırımları ile gelişimine devam etmektedir.

İlçemize ve köylerimize tahsis edilen KÖYDES Projesi, Erzincan İl Özel İdaresi, İliç Köylere Hizmet Götürme Birliği ve Sosyal Yardımlaşma ve Dayanışma Vakfı gibi kaynaklarla, farklı alanlarda (yol, altyapı, su, kanalizasyon, sosyal ve kültürel faaliyetler vb.) 2022 yılında 104.088.958,00 TL değerindeki 60 yatırım, proje ve faaliyetler başarı ile gerçekleştirilmiştir.

2022 yılındaki uyumlu çalışma ve kusursuz koordinasyon neticesinde hayata geçirdiğimiz projeler için Belediye Başkanımız Sayın Mustafa GÜRBÜZ'e, İl Genel Meclisi Üyelerimize, muhtarlarımıza ve çalışmalarında özveri ve çaba göstererek fark yaratan tüm çalışma arkadaşlarıma teşekkür ediyorum.

Cüneyt DEMİRKOL
Kaymakam

“

Cüneyt DEMİRKOL / Kaymakam ÖNSÖZ 6

KÖYLERİN ALT YAPISININ DESTEKLENMESİ PROJESİ (KÖYDES) YATIRIMLARI 9

ERZİNCAN İL ÖZEL İDARESİ YATIRIMLARI 20

İLİÇ KÖYLERE HİZMET GÖTÜRME BİRLİĞİ 33

İLİÇ SOSYAL YARDIMLAŞMA VE DAYANIŞMA VAKFI BAŞKANLIĞI 51

SOSYAL KÜLTÜREL FAALYETLER 54

2022 YILI
KAMU YATIRIMLARI VE FAALİYETLERİ TABLOSU

2022 YILI KAMU YATIRIM VE FAALİYETLERİ TABLOSU			
NO	KURUM	YATIRIM / PROJE / FAALİYET SAYISI	YATIRIM / PROJE MALİYETİ (TL)
1	KÖYLERİN ALT YAPISININ DESTEKLENMESİ PROJESİ (KÖYDES)	8	6.806.720,00 TL
2	İL ÖZEL İDARESİ	17	2.130.000,00 TL
3	İLİÇ KÖYLERE HİZMET GÖTÜRME BİRLİĞİ	18	44.588.779,00 TL
4	İLİÇ SOSYAL YARDIMLAŞMA VE DAYANIŞMA VAKFI BAŞKANLIĞI	16	5.763.459,00 TL
5	İLİÇ İLÇE YENİ HÜKÜMET KONAĞI PROJESİ	1	44.800.000,00 TL
6	SOSYAL VE KÜLTÜREL FAALİYETLER		
TOPLAM		**60**	**104.088.958,00 TL**

KÖYDES YATIRIMLARI

NO	İŞİN TÜRÜ	BÜTÇE	ADET	MALİYETİ (TL)
1	YOL ve ALTYAPI ÇALIŞMALARI	KÖYDES	3	970.491,81 TL
2	İÇME SUYU ÇALIŞMALARI	KÖYDES	4	232.475,00 TL

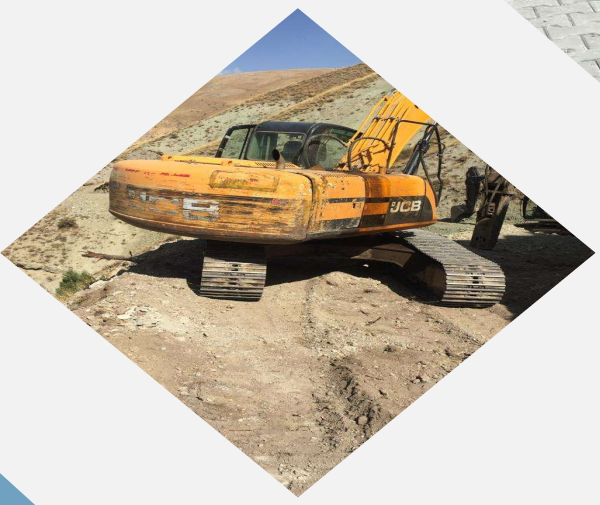
JCB

YOL – ALTYAPI VE SULAMA ÇALIŞMALARI

6
YOL YAPIM PROJESİ

12,5 KM
UYGULAMA ALANI

8.458.365,69
₺

KUZKIŞLA KÖYÜ TAŞ DUVAR YAPIM İŞİ	
Kullanım Amacı	**YOL**
İhale Bedeli (KDV Dahil)	**162.191,81 TL**
Fiziki Gerçekleşme	**%100**

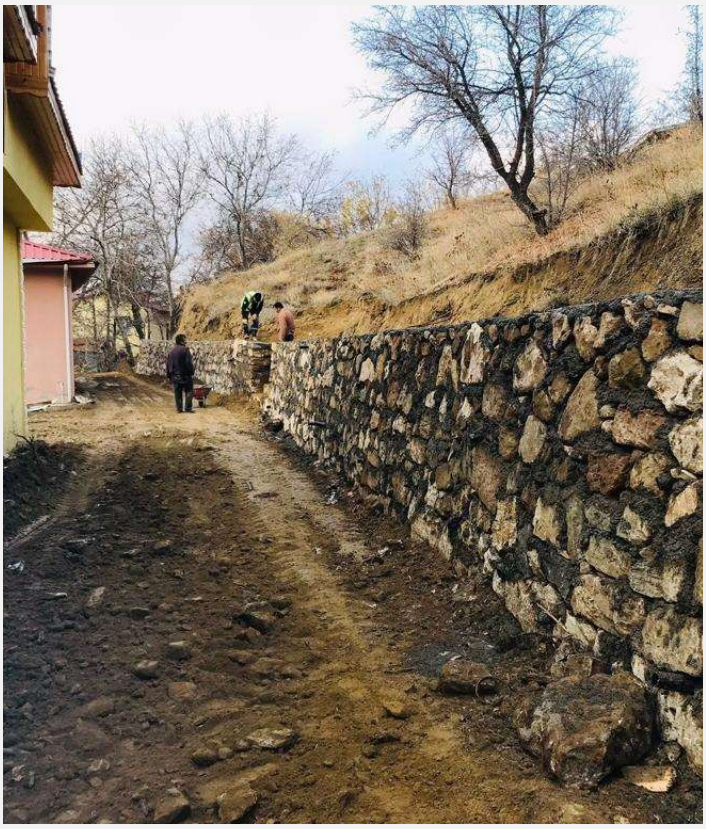

DOSTAL, DORUKSARAY, AĞILDERE, GÜNGÖREN ORTATEPE KÖYLERİ İÇME SUYU DEPOSU YAPIM İŞİ	
Kullanım Amacı	**İÇME SUYU DEPOSU**
İhale Bedeli (KDV Dahil)	**1.764.100,00 TL**
Fiziki Gerçekleşme	**%100**

DOLUGÜN, TABANLI, KÖYLERİ İÇME SUYU DEPOSU YAPIM İŞİ

Kullanım Amacı	**İÇME SUYU DEPOSU**
İhale Bedeli (KDV Dahil)	**607.700,00 TL**
Fiziki Gerçekleşme	**%100**

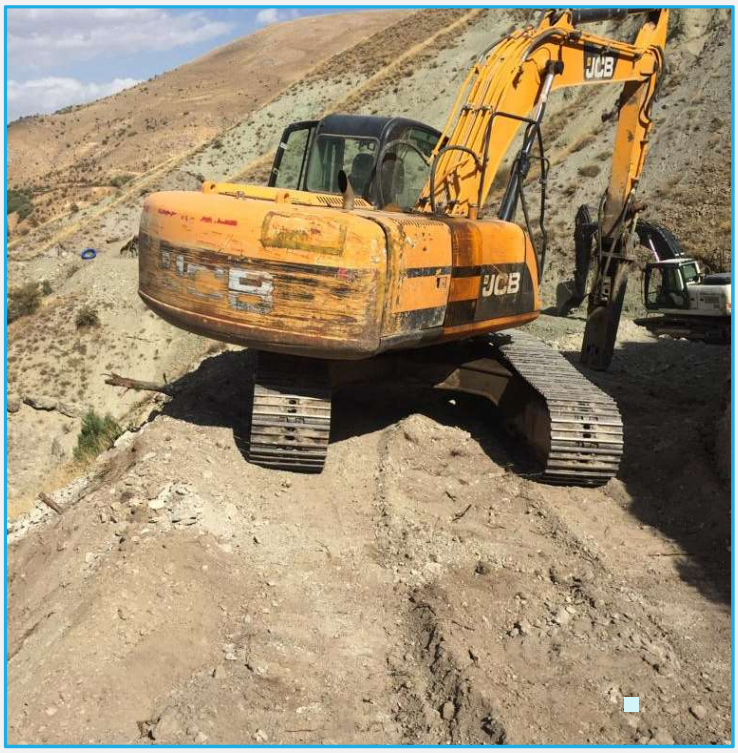

LEVENTPINAR KÖYÜ SULAMA HATTI ve SULAMA HAVUZU YAPIM İŞİ	
Kullanım Amacı	**SULAMA HATTI – SULAMA HAVUZU**
İhale Bedeli (KDV Dahil)	**731.600,00 TL**
Fiziki Gerçekleşme	**%100**

KÜÇÜKARMUTLU KÖYÜ SULAMA HATTI ve SULAMA HAVUZU YAPIM İŞİ	
Kullanım Amacı	**SULAMA HATTI – SULAMA HAVUZU**
İhale Bedeli (KDV Dahil)	**1.250.000,00 TL**
Fiziki Gerçekleşme	**%100**

BALKAYA, İSLAMKÖY, SABIRLI KÖYLERİ KANALİZASYON HATTI VE FOSEPTİK YAPIM İŞİ

Kullanım Amacı	**KANALİZASYON**
İhale Bedeli (KDV Dahil)	**838.600,00 TL**
Fiziki Gerçekleşme	**%100**

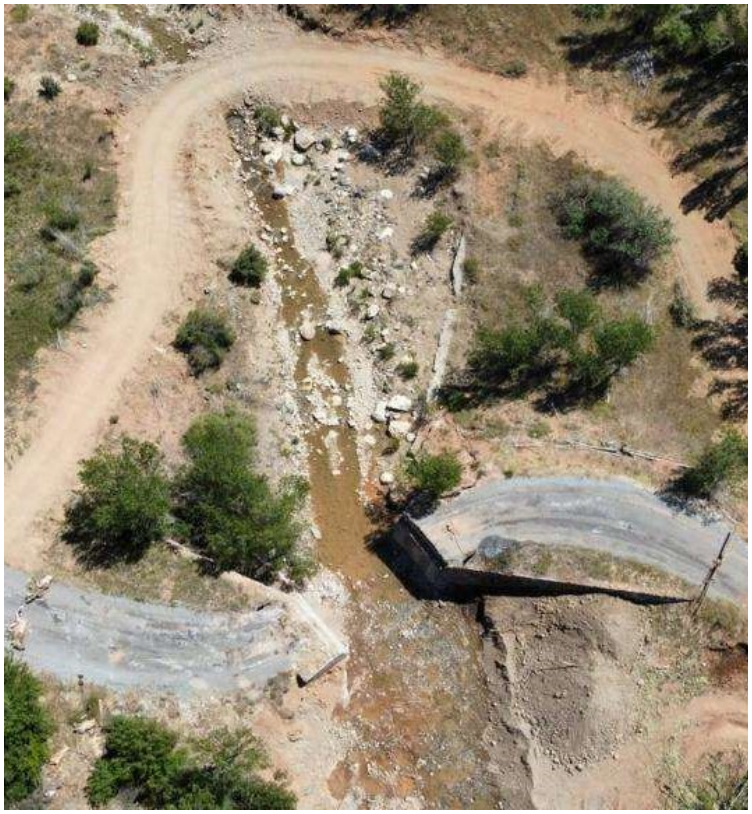

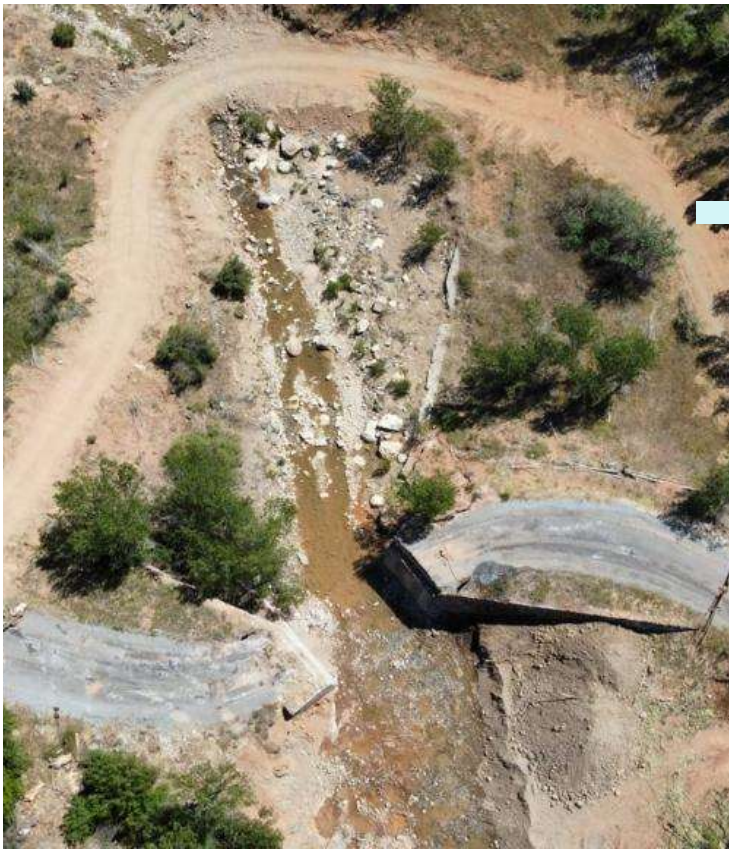

“

KOZLUCA İÇM. ŞEBEKE KANALİZASYON YAPIM İŞİ	
Kullanım Amacı	**KANALİZASYON**
İhale Bedeli (KDV Dahil)	**224.200,00 TL**
Fiziki Gerçekleşme	**%100**

2022 YILI KÖYDES BÜTÇESİ ÖDEMESİ YAPILAN VE DEVAM EDEN YATIRIMLAR					
S. NO	FİNANSMAN	NİTELİĞİ	İŞİN ADI	PROJE MALİYETİ	DURUMU
1	KÖYDES	TAŞ DUVAR	Kuzkışla köyü Taş Duvar Yapım İşi	162.191,81 TL	BİTTİ
2	KÖYDES	İÇME SUYU	Dostal-Doruksaray-Ağıdere- Güngören- Ortatepe Köyleri İçme Suyu Deposu yapım işi	1.764.100,00 TL	DEVAM EDİYOR
3	KÖYDES	İÇME SUYU	Dolugün –Tabanlı Köyleri içme Suyu Şebeke ve İsale Hattı Yapım İşi	607.700,00 TL	BİTTİ
4	KÖYDES	SULAMA HATTI	Leventpınar köyü Sulama Hattı ve Sulama Havuzu yapım İşi	731.600,00 TL	BİTTİ
5	KÖYDES	SULAMA HATTI	Küçükarmutlu köyü Sulama Hattı ve Sulama Havuzu yapım işi	1.504.500,00 TL	BİTTİ
6	KÖYDES	KANALİZASYON YAPIMI	Balkaya-Sabırlı-İslamköy Köyleri Kanalizasyon Hattı ve Foseptik Yapım İşi	584.100,00 TL	DEVAM EDİYOR
7	KÖYDES	İÇME SUYU-KANALİZASYON	Kozluca Köyü İçme Suyu Şebeke kanalizasyon Yapım İşi	224.200,00 TL	BİTTİ
8	KÖYDES	İL ÖZEL İDARESİ PAYI	Ortak alım Giderleri	1.188.704,70 TL	AKTARILDI
9	KÖYDES	MERKEZ BİRLİK PAYI	Erzincan Valiliği Merkez KHGB	39.6023,49 TL	AKTARILDI
GENEL TOPLAM HARCAMA TUTARI (K.D.V DAHİL)				6.806.720,00 TL	

ERZİNCAN İL ÖZEL İDARESİ YATIRIM PROGRAMI

NO	İŞİN TÜRÜ	BÜTÇE	ADET	MALİYETİ (TL)
1	ÇOK AMAÇLI SOSYAL TESİS	İL ÖZEL İDARE	14	1.770.000,00 TL
2	SULAMA SUYU GES YAPIM İŞİ	İL ÖZEL İDARE	3	360.000,00 TL

KÖYÜMÜZE HOŞGELDİNİZ

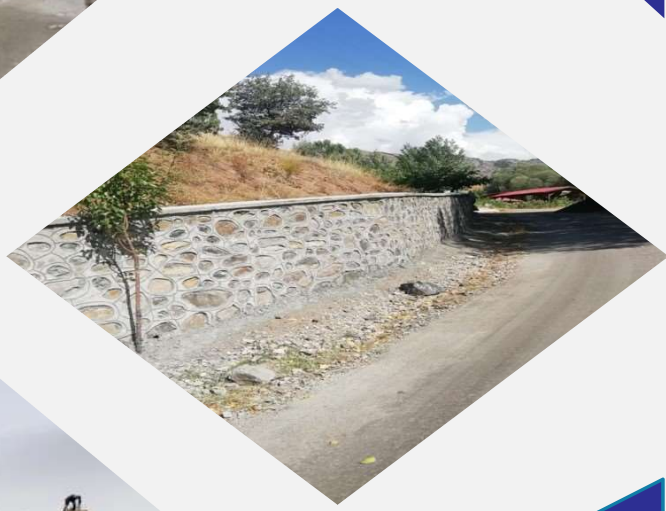

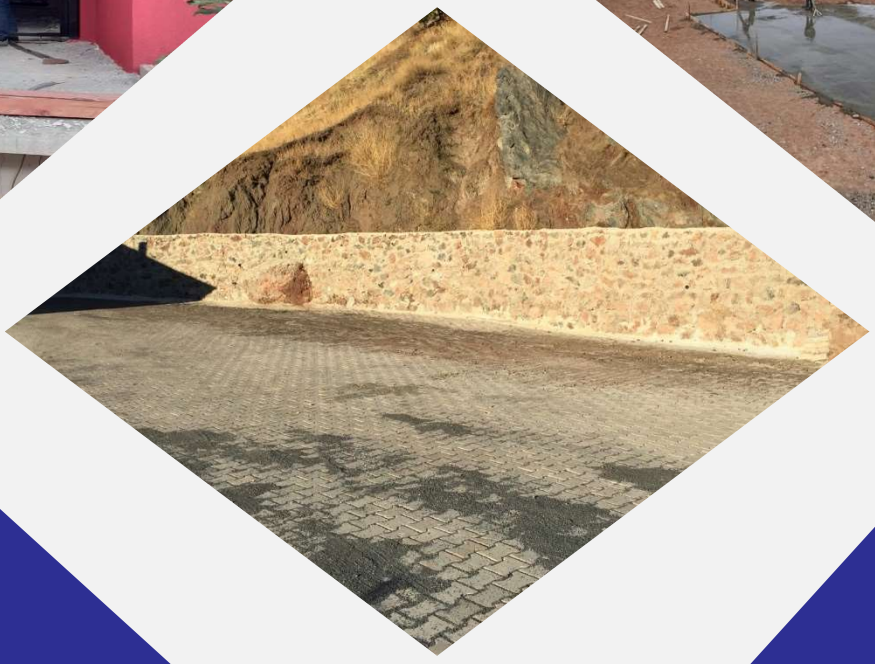

ÇOK AMAÇLI SOSYAL TESİS YAPIMI

BALKAYA KÖYÜ ŞEYH HASAN EL-KİRZİ HAZRETLERİ SOSYAL TESİS BAKIM ONARIM İŞİ	
Kullanım Amacı	**SOSYAL TESİS**
İhale Bedeli (KDV Dahil)	**100.000,00 TL**
Fiziki Gerçekleşme	**%100**

KONUKÇU KÖYÜ SULAMA SUYU GES YAPIM İŞİ	
Kullanım Amacı	**GES – SULAMA SUYU**
İhale Bedeli (KDV Dahil)	**60.000,00 TL**
Fiziki Gerçekleşme	**%100**

ÖZLÜ KÖYÜ SOSYAL TESİSLERİNİN BAKIM VE ONARIM İŞİ	
Kullanım Amacı	**SOSYAL TESİS**
İhale Bedeli (KDV Dahil)	**50.000,00 TL**
Fiziki Gerçekleşme	**%100**

ÇALTI KÖYÜ YEŞİLYURT MEZRASI TAZİYEEVİ YAPIM İŞİ	
Kullanım Amacı	**SOSYAL TESİS**
İhale Bedeli (KDV Dahil)	**600.000,00 TL**
Fiziki Gerçekleşme	**100%**

SÜTLÜCE KÖYÜ KÖY KONAĞI İNŞAATI YAPIM İŞİ

Kullanım Amacı	**SOSYAL TESİS**
İhale Bedeli (KDV Dahil)	**100.000,00 TL**
Fiziki Gerçekleşme	**100%**

BÜYÜKARMUTLU KÖYÜ PARKINA OYUN GRUBU ve PEYZAJ YAPIM İŞİ	
Kullanım Amacı	**SOSYAL TESİS**
İhale Bedeli (KDV Dahil)	**100.000,00 TL**
Fiziki Gerçekleşme	**100%**

DİKMEN KÖYÜ SOSYAL TESİS BAKIM ONARIM İŞİ	
Kullanım Amacı	**SOSYAL TESİS**
İhale Bedeli (KDV Dahil)	**40.000,00 TL**
Fiziki Gerçekleşme	**100%**

GÜNGÖREN KÖYÜ SOSYAL TESİS BAKIM ONARIM İŞİ	
Kullanım Amacı	**SOSYAL TESİS**
İhale Bedeli (KDV Dahil)	**30.000,00 TL**
Fiziki Gerçekleşme	**100%**

UĞUR KÖYÜ SOSYAL TESİS ÇEVRE DÜZENLEME BAKIM ONARIM İŞİ	
Kullanım Amacı	**SOSYAL TESİS**
İhale Bedeli (KDV Dahil)	**25.000,00 TL**
Fiziki Gerçekleşme	**100%**

2022- İL ÖZEL İDARESİ YATIRIM PROGRAMI

S. NO	ÖDENEK KALEMİ	NİTELİĞİ	İŞİN ADI	HARCAMA TUTARI	DURUMU
1	İL ÖZEL İDARE	YOL	BOYALIK KÖYÜ SULAMA SUYU GES YAPIM İŞİ	250.000,00 TL	DEVAM EDİYOR
2	İL ÖZEL İDARE	SOSYAL TESİS	ÇALTI KÖYÜ SOSYAL TESİS GELİŞTİRME	600.000,00TL	BİTTİ
3	İL ÖZEL İDARE	SOSYAL TESİS	Çilesiz Köyü Elmacık Mezrası Çok Amaçlı Sosyal Tesis Yapım İşi	500.000,00 TL	DEVAM EDİYOR
4	İL ÖZEL İDARE	SOSYAL TESİS	Balkaya Köyü Sosyal Tesis Bakım Onarım İşi	100.000,00TL	BİTTİ
5	İL ÖZEL İDARE	SOSYAL TESİS	Sütlüce Köyü Köy Konağı İnşaatı Yapım İşi	100.000,00 TL	BİTTİ
6	İL ÖZEL İDARE	SOSYAL TESİS	B. Armutlu Köyü Köy Parkına Oyun Grubu ve Peyzaj Yapım İşi	100.000,00 TL	BİTTİ
7	İL ÖZEL İDARE	SOSYAL TESİS	Konukçu Köyü Sulama suyu GES yapım İşi	60.000,00 TL	DEVAM EDİYOR
8	İL ÖZEL İDARE	SOSYAL TESİS	Özlü Köyü Sulama suyu GES yapım İşi	50.000,00 TL	BİTTİ
9	İL ÖZEL İDARE	SOSYAL TESİS	Bozçalı Köyü Sosyal Tesis Geliştirme	50.000,00 TL	DEVAM EDİYOR
10	İL ÖZEL İDARE	SOSYAL TESİS	Çörekli Köyü Sosyal Tesis Geliştirme	50.000,00 TL	BİTTİ
11	İL ÖZEL İDARE	SOSYAL TESİS	Altıntaş Köyü Sosyal tesis Bakım Onarım	50.000,00 TL	DEVAM EDİYOR
12	İL ÖZEL İDARE	SOSYAL TESİS	K. Armutlu Köyü Okul Binası Çevre Düzenleme	50.000,00 TL	BİTTİ
13	İL ÖZEL İDARE	SOSYAL TESİS	Dikmen Köyü Sosyal Tesis Bakım Onarım İşi	40.000,00 TL	BİTTİ
14	İL ÖZEL İDARE	SOSYAL TESİS	Tabanlı Köyü Sosyal Tesis Bakım Onarım	40.000,00 TL	DEVAM EDİYOR
15	İL ÖZEL İDARE	SOSYAL TESİS	Güngören Köyü Okul Binası Çevre Düzenleme	30.000,00 TL	BİTTİ
16	İL ÖZEL İDARE	SOSYAL TESİS	Çobanlı Köyü Sosyal Tesis Çevre Düzenleme	35.000,00 TL	DEVAM EDİYOR
17	İL ÖZEL İDARE	SOSYAL TESİS	Uğur Köyü Sosyal Tesis Çevre Düzenleme	25.000,00 TL	BİTTİ
			TOPLAM :	2.130.000,00 TL	

İLİÇ İLÇESİ KÖYLERE HİZMET GÖTÜRME BİRLİĞİ

NO	İŞİN TÜRÜ	BÜTÇE	ADET	MALİYETİ (TL)
1	YOL VE ALTYAPI ÇALIŞMALARI	KHGB	9	38.809.600,00 TL
2	SU, KANALİZASYON VE DİĞER ÇALIŞMALAR	KHGB	7	3.733.992,00 TL
3	EKİPMAN VE ARAÇ ALIMI	KHGB	2	6.271.213,84 TL

“

DSİ
TAŞKIN TESİSİNE
GİRMEK
TEHLİKELİ VE
YASAKTIR

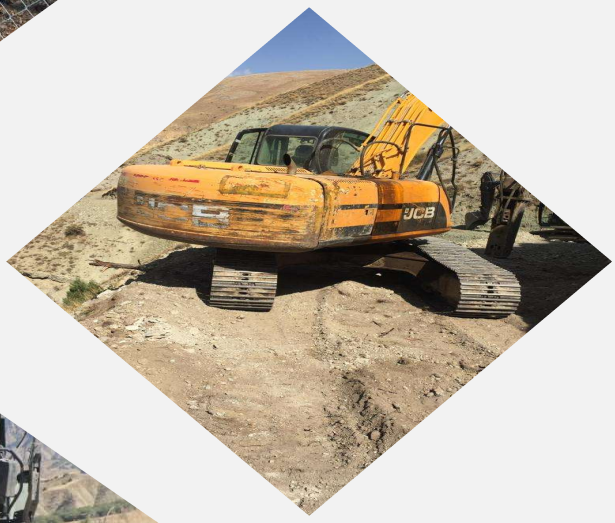
JCB

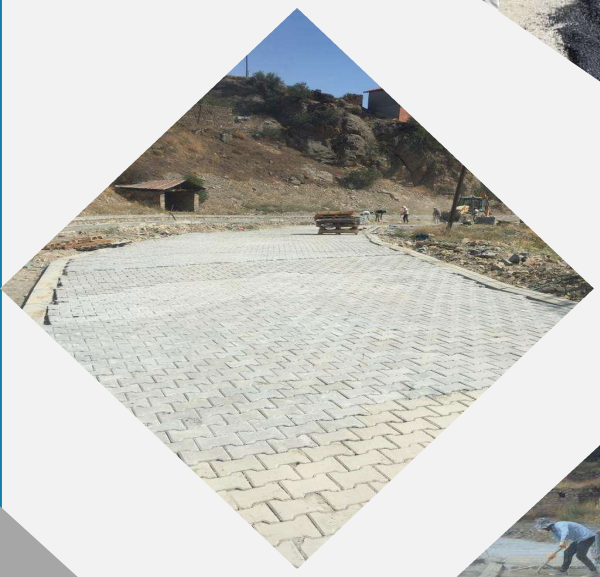

YOL VE ALTYAPI ÇALIŞMALARI

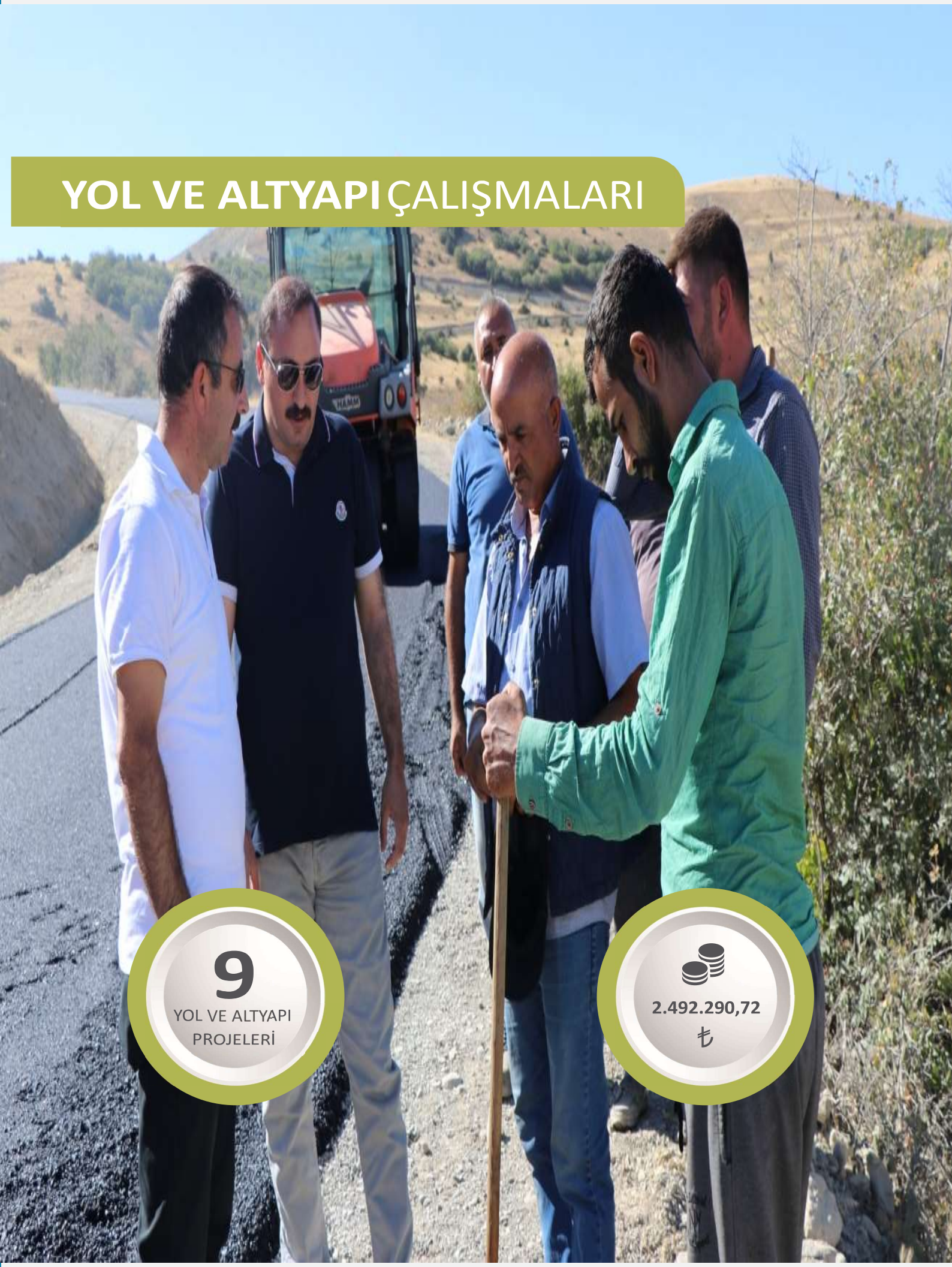

9
YOL VE ALTYAPI PROJELERİ

2.492.290,72 ₺

BOYALIK, BÜYÜKARMUTLU, KÜÇÜKARMUTLU, LEVENTPINAR, YAYLAPINAR Köyleri Parke Taşı Yapım İşi	
Kullanım Amacı	**YOL - STABİLİZE**
İhale Bedeli (KDV Dahil)	**2.902.800,00 TL**
Fiziki Gerçekleşme	**100%**

ÇAYYAKA, ÇÖREKLİ, ÖZLÜ SARIPINAR Köyleri Parke Yapım İşi	
Kullanım Amacı	**YOL - STABİLİZE**
İhale Bedeli (KDV Dahil)	**4.484.000,00 TL**
Fiziki Gerçekleşme	**100%**

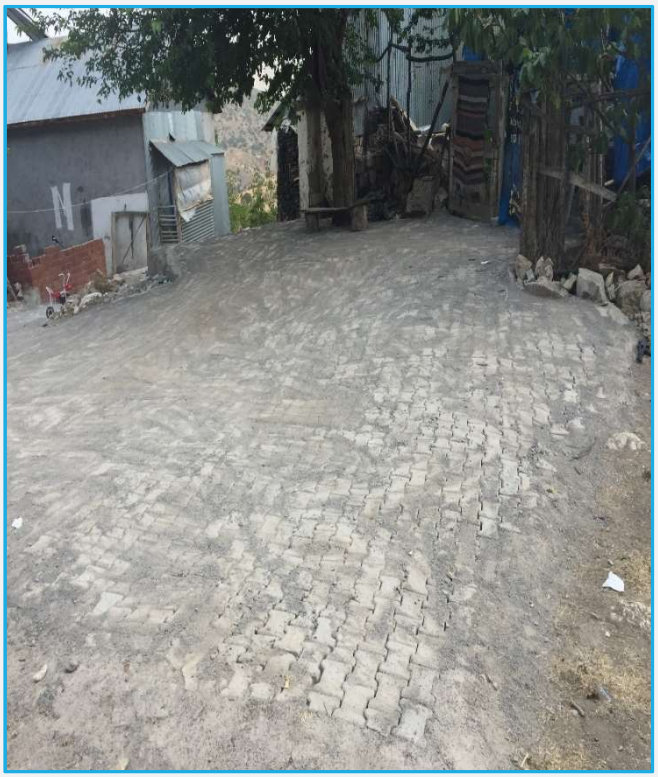

AKÇAYAZI, BOZYAYLA, ÇAYLI, ÇİFTLİK, KURUÇAY, SÜTLÜCE Köyleri Parke İşi	
Kullanım Amacı	**YOL - STABİLİZE**
İhale Bedeli (KDV Dahil)	**4.366.000,00 TL**
Fiziki Gerçekleşme	**100%**

ALTINTAŞ, BAĞIŞTAŞ, KAYACIK, ORTEPE, SARIKONAK KÖYLERİ PARKE İŞİ

Kullanım Amacı	**YOL - STABİLİZE**
İhale Bedeli (KDV Dahil)	**2.867.400,00 TL**
Fiziki Gerçekleşme	**100%**

AKDOĞU, BÜYÜKKÖY, ÇİLESİZ, ÇALTI, DOĞAN, DORUKSARAY, YAKUPLU Köyleri Parke İşi	
Kullanım Amacı	**YOL - STABİLİZE**
İhale Bedeli (KDV Dahil)	**6.372.000,00 TL**
Fiziki Gerçekleşme	**100%**

KUZKIŞLA, UĞUR KÖYLERİ YOL SANAT YAPILARI

Kullanım Amacı	**TAŞ DUVAR YAPIM İŞİ**
İhale Bedeli (KDV Dahil)	**1.628.400,00 TL**
Fiziki Gerçekleşme	**100%**

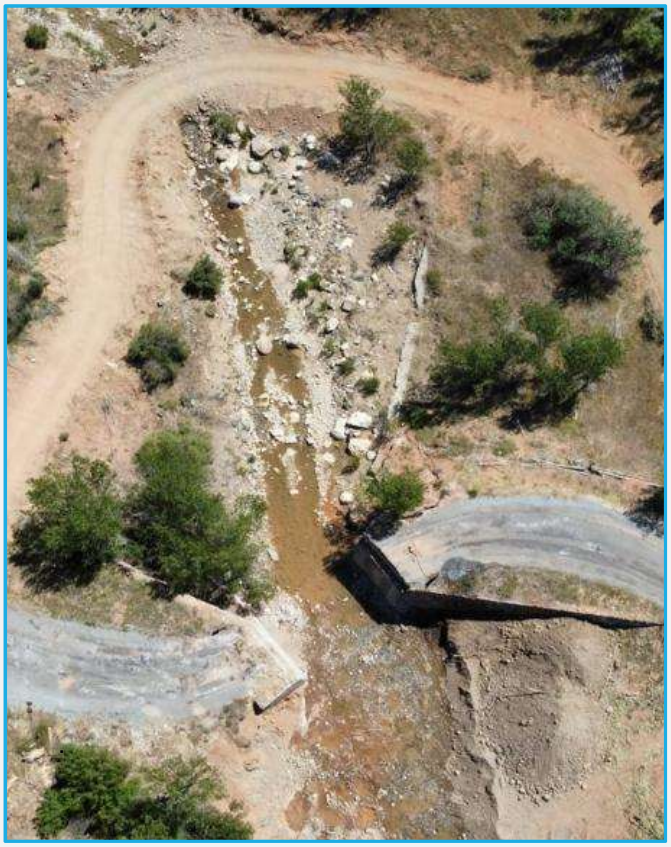

BOZÇALI, ÇOBANLI, DİKMEN, İSLAMKÖY, KONUKÇU, KÖYLERİ KİLİT PARKE YAPIM İŞİ

Kullanım Amacı	**YOL - STABİLİZE**
İhale Bedeli (KDV Dahil)	**4.189.000,00 TL**
Fiziki Gerçekleşme	**100%**

SÜTLÜCE GRUP YOLU BSK YAPIMI İŞİ

Kullanım Amacı	**YOL - STABİLİZE**
İhale Bedeli (KDV Dahil)	**10.000.000,00 TL**
Fiziki Gerçekleşme	**100%**

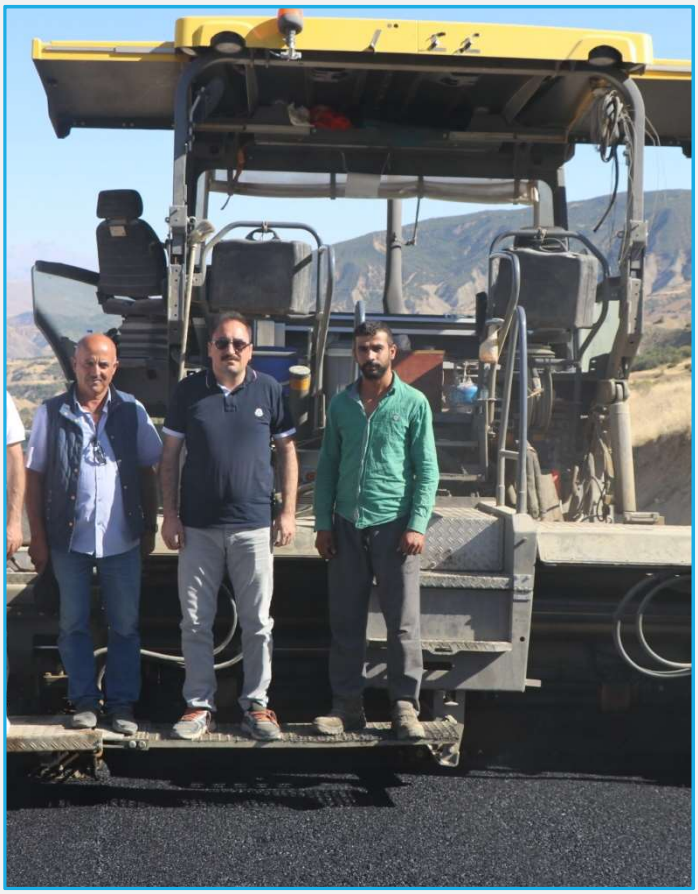

SU, KANALİZASYON VE ONARIM ÇALIŞMALARI

DORUKSARAY, GÜNGÖREN, SULARBAŞI KÖYLERİ İÇME SUYU İSALE ve TERFİLİ İÇMESUYU YAPIM İŞİ	
Kullanım Amacı	**İÇME SUYU**
İhale Bedeli (KDV Dahil)	**361.080,00 TL**
Fiziki Gerçekleşme	**100%**

KONUKÇU KÖYÜ SULAMA HATTI ve SULAMA HAVUZU YAPIM İŞİ	
Kullanım Amacı	**SULAMA HATTI – SULAMA HAVUZU**
İhale Bedeli (KDV Dahil)	**496.780,00 TL**
Fiziki Gerçekleşme	**100%**

İSLAMKÖY, ALTINTAŞ KÖYLERİ KANALİZASYON ve SULAMA HATTI YAPIM İŞİ

Kullanım Amacı	**KANALİZASYON – SULAMA HATTI**
İhale Bedeli (KDV Dahil)	**118.472,00 TL**
Fiziki Gerçekleşme	**100%**

ÇİLESİZ KÖYÜ ELMACIK MEZRASI İÇME SUYU ve İSALE HATTI YAPIM İŞİ	
Kullanım Amacı	**İÇME SUYU**
İhale Bedeli (KDV Dahil)	**155.760,00 TL**
Fiziki Gerçekleşme	**100%**

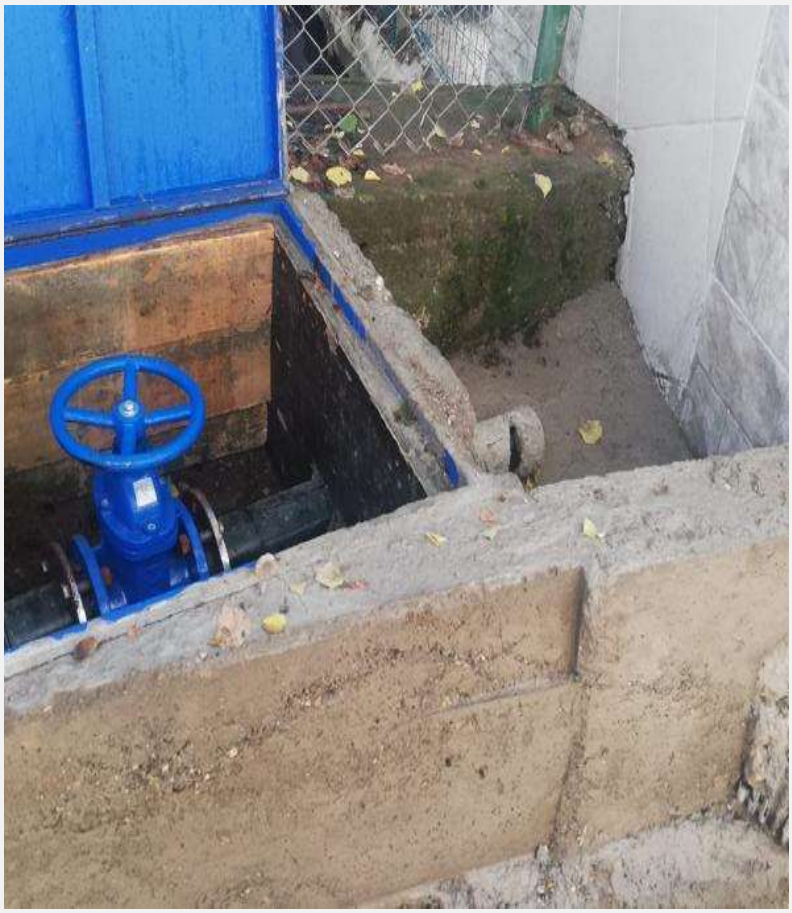

TURGUTLU KÖYÜ İÇME SUYU ve KANALİZASYON HATTI YENİLEME İŞİ	
Kullanım Amacı	**İÇME SUYU - KANALİZASYON**
İhale Bedeli (KDV Dahil)	**424.800,00 TL**
Fiziki Gerçekleşme	**100%**

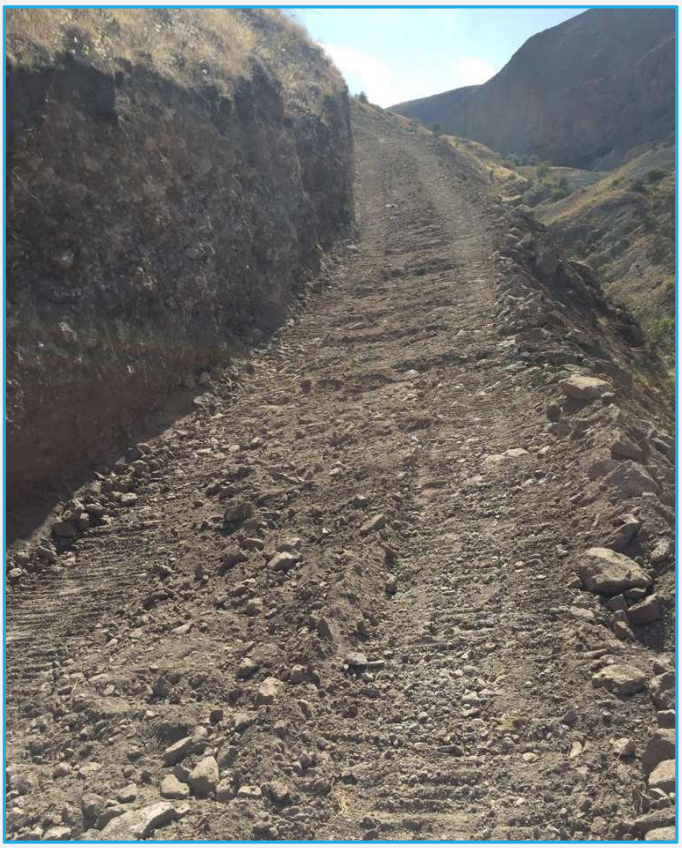

BOZÇALI, ÇOBANLI, BÜYÜKGÜMÜŞLÜ, ÇİLESİZ KÖYLERİ İÇME SUYU DEPOSU YAPIM İŞİ

Kullanım Amacı	**İÇME SUYU DEPOSU**
İhale Bedeli (KDV Dahil)	**1.504.500,00 TL**
Fiziki Gerçekleşme	**100%**

SOSYAL YARDIMLAŞMA VE DAYANIŞMA VAKFI

NO	İŞİN TÜRÜ	BÜTÇE	ADET	MALİYETİ (TL)
1	SOSYAL YARDIMLAR	SYDV	15	5.530,984,00 TL
2	KÖMÜR YARDIMLARI	SYDV	1	232.475.00 TL

2022 - İLİÇ SOSYAL YARDIMLAŞMA VE DAYANIŞMA VAKFI BAŞKANLIĞI FAALİYET PROGRAMI

S. NO	YARDIM KATEGORİSİ	KİŞİ SAYISI	TUTAR TL
1	SAĞLIK YARDIMLARI	15	14.060 TL
2	YARDIMA MUHTAÇ ÖĞRENCİLERİNE EĞİTİM DESTEĞİ	53	66.000 TL
3	ULUSAL HANE ZİYARETİ YARDIM DESTEĞİ	85	32.000.00TL
4	ŞEHİT VE GAZİ AİLELERİNE YÖNELİK DÜZENLENEN YEMEK ETKİNLİĞİ	100	7.597.00 TL
5	ŞEHİT VE GAZİ AİLELERİMİZE NAKDİ DESTEK	21	30.000 TL
6	ENGELLİ AİLELERİNE YAPILAN YARDIMLAR	72	1.042.000 TL
7	EŞİ VEFAT ETMİŞ KADINLARA YAPILAN YARDIMLAR	15	93.050.00TL
8	YAŞLI AİLELERE YAPILAN YARDIMLAR	206	3.080.000 TL
9	YANGIN YARDIM DESTEĞİ	1	2.000.00 TL
10	NAKDİ GIDA YARDIMI DESTEĞİ	310	390.800.00 TL
11	AYNİ GIDA YARDIMI DESTEĞİ	77	14.730.00 TL
12	DİĞER AİLELERE YAPILAN YARDIM DESTEĞİ	408	238.190.00 TL
13	ELEKTRİK TÜKETİM DESTEĞİ	129	93.830.00 TL
14	DOĞALGAZ TÜKETİM DESTEĞİ	1	439.00 TL
15	TÜRKİYE AİLE DESTEK PROĞRAMI	95	327.750.00 TL
16	AYNİ YARDIM (KÖMÜR)	166	192.368.00 TL
GENEL TOPLAM HARCAMA TUTARI		**5.530,984,00 TL**	

101

diji
Kid

diji
Kid

SOSYAL ve KÜLTÜREL FAALİYETLER

İLİÇ
GENÇLİK ve SPOR
İLÇE MÜDÜRLÜĞÜ

RAFADAN TAYFAÇOCUK ŞENLİĞİ

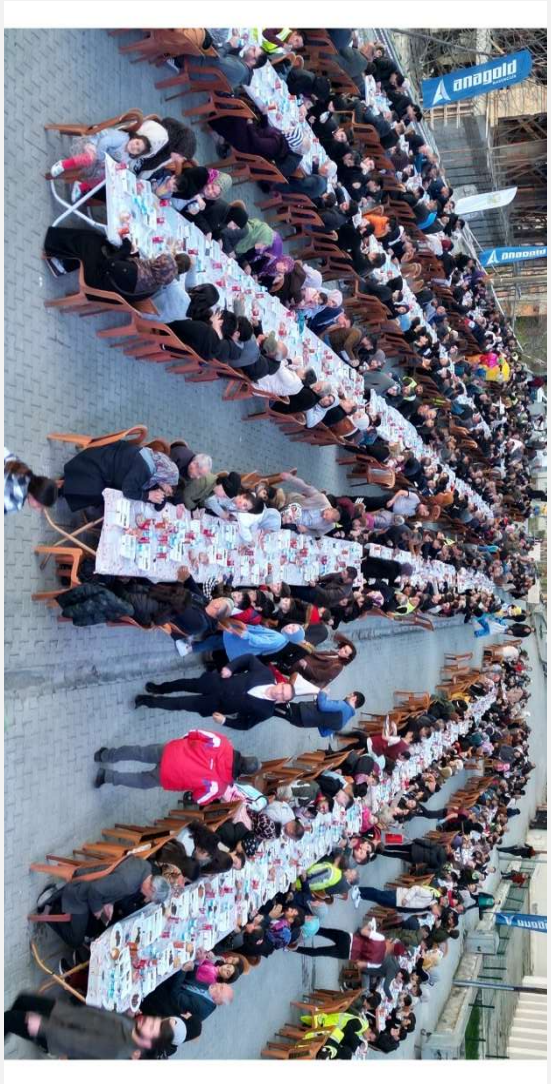

İFTAR PROGRAMI

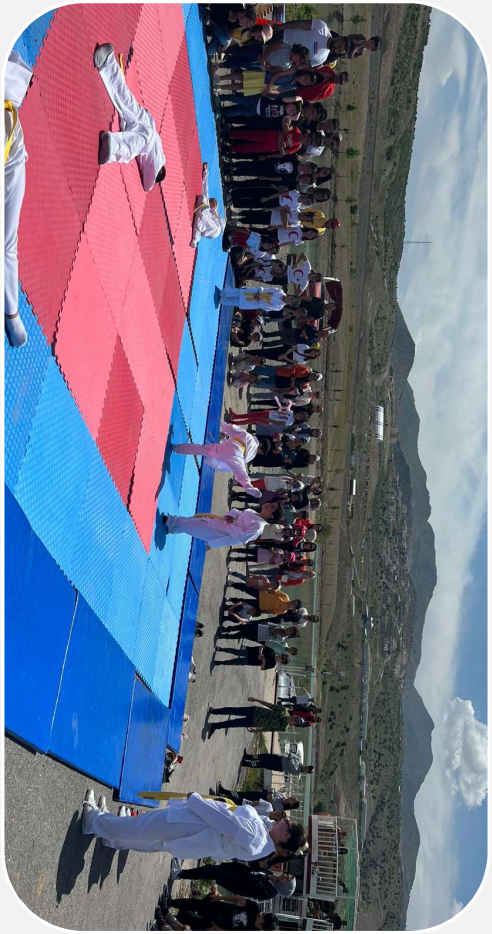

GELENEKSEL SPOR ŞENLİĞİ

GELENEKSEL SPOR ŞENLİĞİ

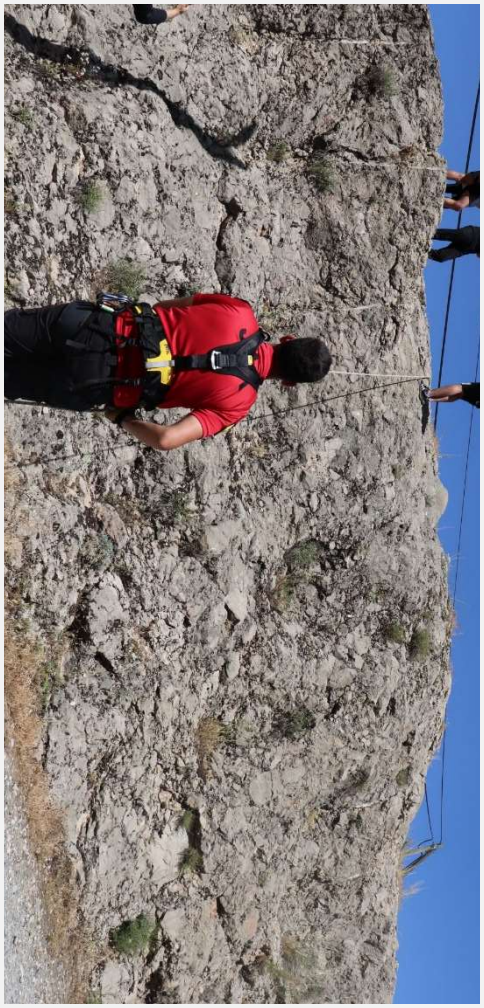
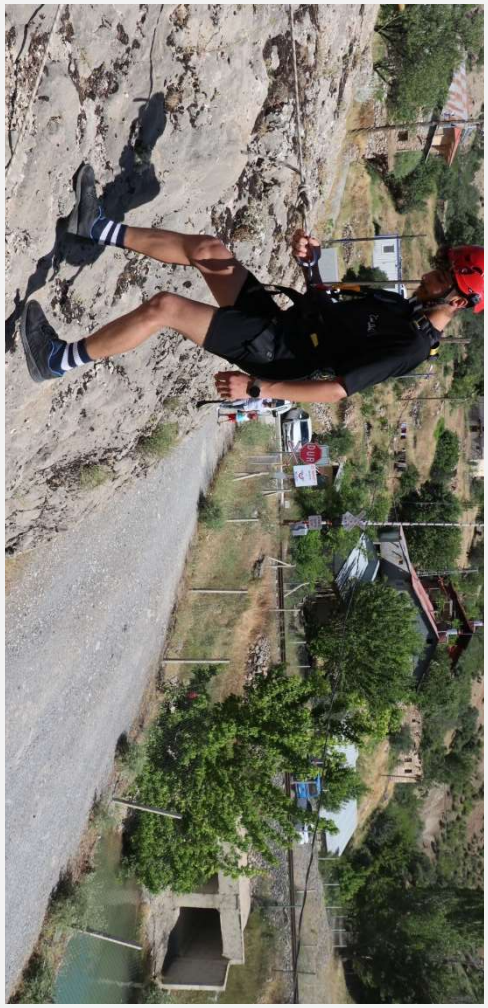

İLİÇ GENÇLİK FESTİVALİ

İLİÇ GENÇLİK FESTİVALİ

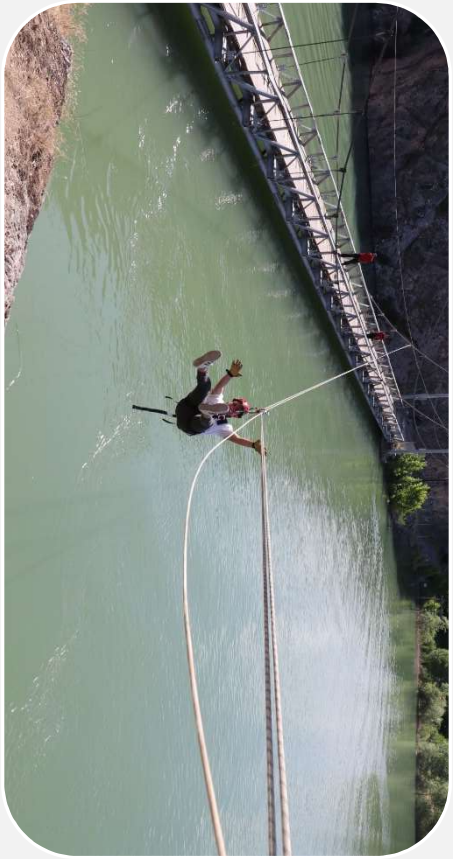

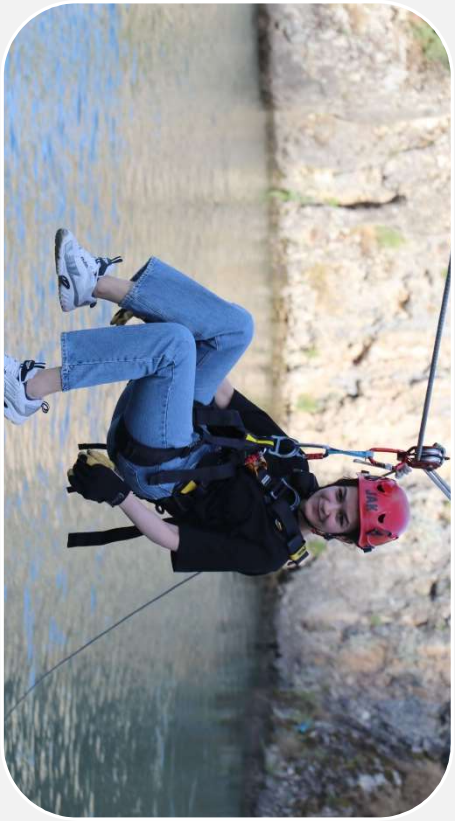

İLİÇ GENÇLİK FESTİVALİ

İLİÇ İLÇESİ

YENİ HÜKÜMET KONAĞI PROJESİ

Doğalca

T.C.
İLİÇ HÜKÜMET KONAĞI

T.C.
İLİÇ HÜKÜMET KONAĞI